

FELSEFEDEN YAZMAYA

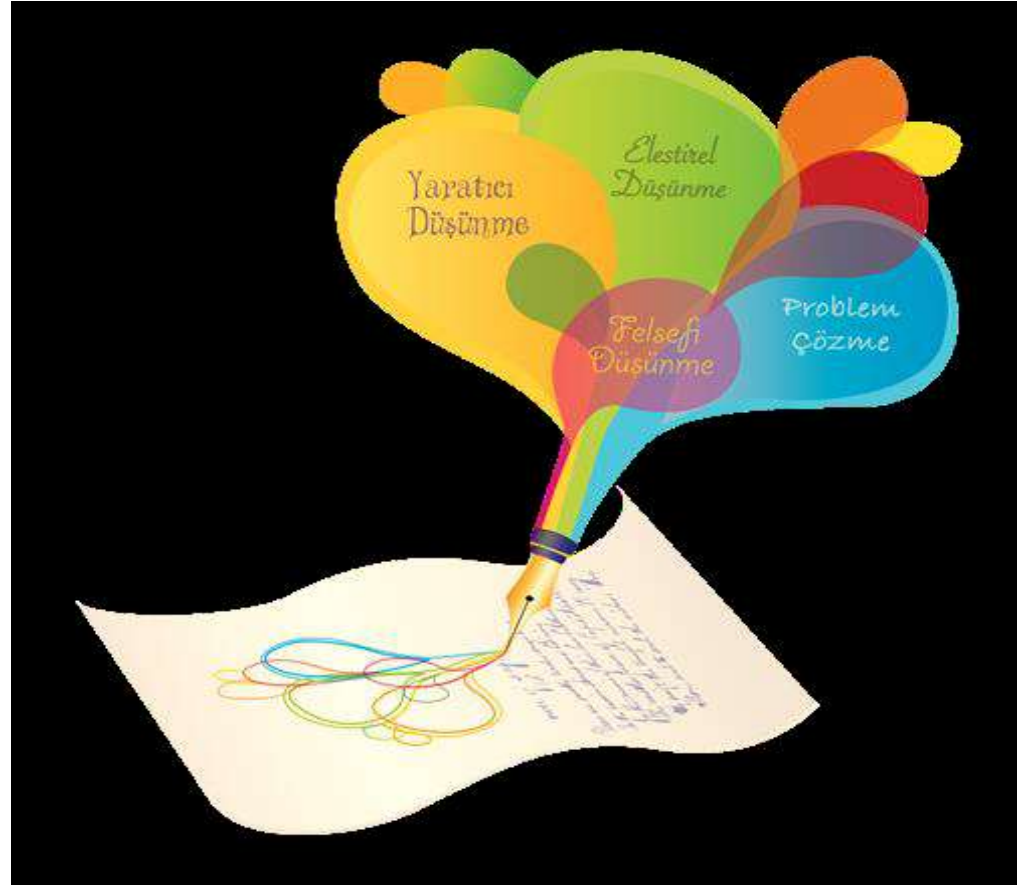

FELSEFE NEDİR?

- ***FELSEFE BİLME VE ANLAMA İHTİYACINI GİDERME ÇABASIDIR.***
- ***FELSEFENİN TEMEL SORUSU “NEDİR?” DİR.***
- ***NEDİR SORUSU BİZİM BİR PROBLEMLE KARŞILAŞTIĞIMIZI GÖSTERİR.***

PROBLEM NEDİR?



PROBLEM:

***KENDİSİNE VERECEK HAZIR
BİR YANITIMIZIN OLMADIĞI
ÖZEL BİR AKIL YÜRÜTME
GEREKTİREN HERHANGİ BİR
GÜÇLÜKTÜR.***

DÜŞÜNME NEDİR?



DÜŞÜNME:

- 1. Zihnın bir konuyla ilgili bilgileri karşılaştırarak, aralarındaki bağlantıları inceleyerek bir yargıya ya da karara varma etkinliđi.*
- 2. Zihinden geçirme ya da zihin yoluyla arayıp bulma.*
- 3. Tasarlama, anımsama.*

TDK

Düşünmenin fizyolojik bir süreç olarak ayrıntılı betimlemesini yapmak henüz mümkün olmamıştır.



Psikolojik açıdan düşünme daha çok algı ve anlakla (zekayla) ilintilendirilmekte, problem çözme ve karar verme bağlamında ele alınmaktadır.

Düşünme her türden akıl yürütmenin yanı sıra, sezme veya düş kurma biçiminde de ortaya çıkabilir.

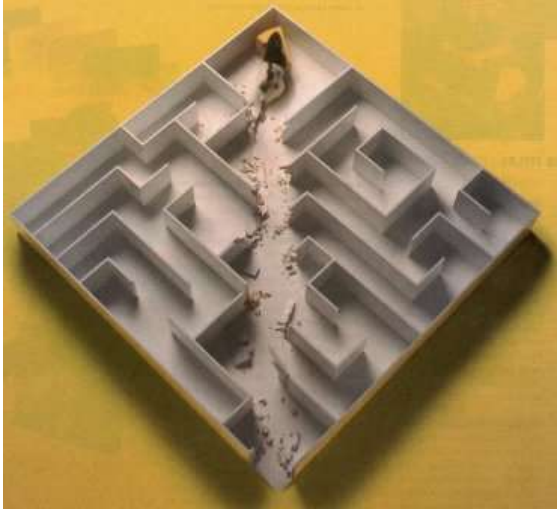

Problem çözümede belirli bir sonuca ulaşmak için kullanılan düşünme işlemleri ile farklı alternatifler oluşturmak için kullanılan düşünme biçimi aynı mıdır?

ELEŐTİREL DÜŐÜNME



- *Eleőtirel düşünme; akıl yürütme, analiz ve deęerlendirme gibi zihinsel süreçlerden oluşan bir düşünme biçimidir.*
- *Eleőtirel düşünenler tüm duylulardan, yazılı veya sözlü ifadelerden, gözlem, deney ve akıl yürütmeden elde ettikleri verileri bir araya getirirler.*

YARATICI DÜŞÜNME

*ÖNCEKİ FİKİRLERİ YENİ OLANLARLA
BÜTÜNLEŞTİRMEK, BİLGİNİN
SINIRLARINI GENİŞLETMEK, YENİ VE
ÖZGÜN BİR ÜRÜN OLUŞTURMAKTIR.*



KUTUNUN DIŐINA IKABİLMEK NE DEMEK?



YAZMA NEDİR?



YAZMA NEDİR?

***DUYGU, DÜŞÜNCE VE OLAYLARIN YAZI
DİLİ İLE ANLATILMASI VE AYNI
ZAMANDA ANLAMLANDIRILMASIDIR.***

ÖNERİLER

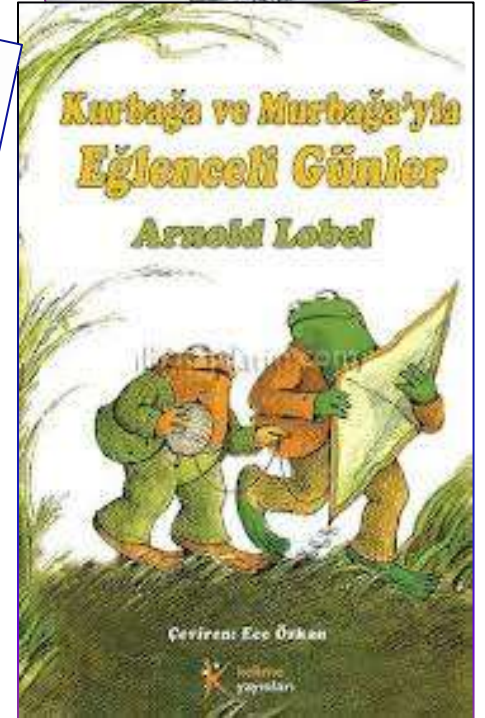
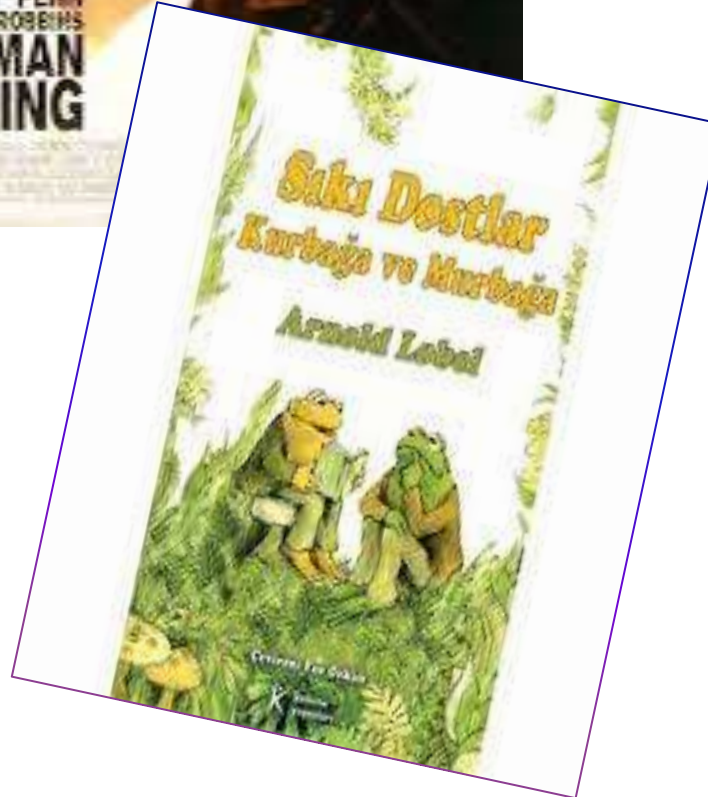
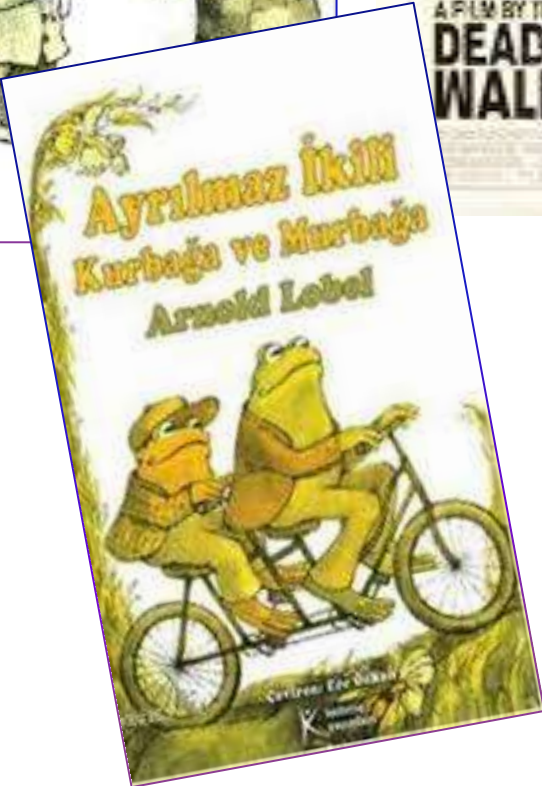
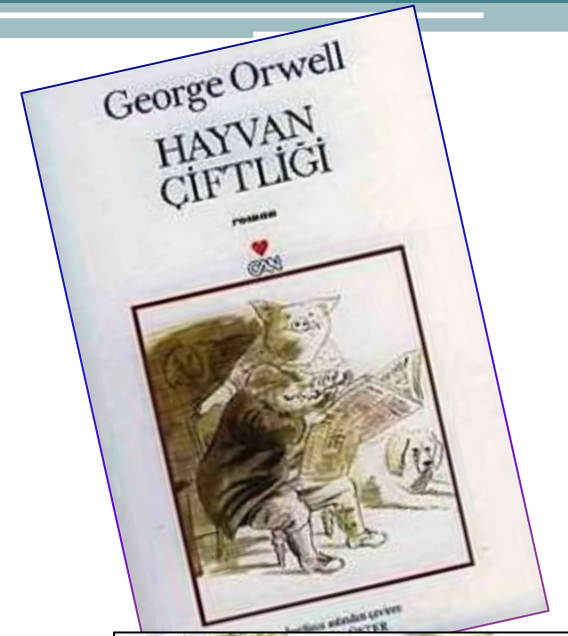
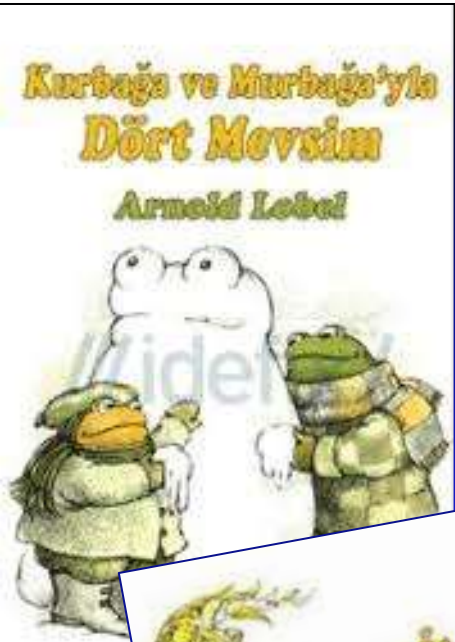

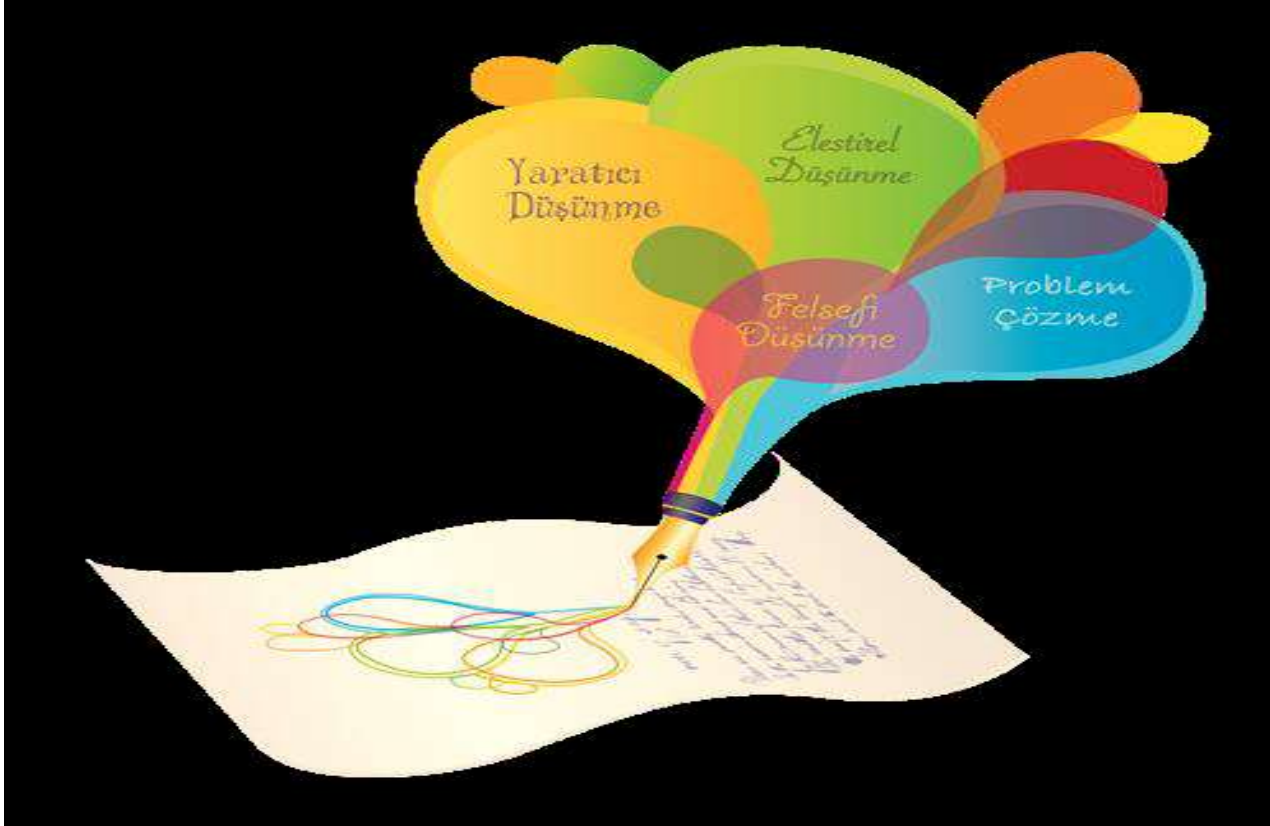

KATILIMINIZ İÇİN TEŞEKKÜR EDERİM
DUYGU VURAL ÇAĞLAR